



ΣΥΝΕΝΤΕΥΞΗ ΤΥΠΟΥ

Εισηγήσεις:

- Νίκος Εμπέογλου, *Πρόεδρος*
- Νικόλαος Τραυλός, *Πρύτανης, Κάτοχος της Επώνυμης Ακαδημαϊκής Έδρας «Καίτη Κυριακοπούλου»*
- Χαρίδημος Τσούκας, *Καθηγητής Οργάνωσης & Διοίκησης στην Ερευνητική Καθηγητική Θέση «Γεώργιος Δ. Μαύρος»*

Μέγαρο Μουσικής Αθηνών



ALBA
Athens Laboratory of Business Administration



Νίκος Εμπέογλου, Πρόεδρος



Ο ΜΟΝΑΔΙΚΟΣ στην Ελλάδα
Οργανισμός Μεταπτυχιακών Σπουδών
στη Διοίκηση Επιχειρήσεων

- ⇒ Μη Κρατικός (Εργαστήριο Ελευθέρων Σπουδών)
- ⇒ Μη Κερδοσκοπικός
- ⇒ Διεθνούς Κύρους



Μη Κρατικός / Μη Κερδοσκοπικός Οργανισμός (1)

Η Κεντρική Ιδέα Δημιουργίας του ALBA

Την ευθύνη προετοιμασίας των μελλοντικών ανωτέρων & ανωτάτων επιχειρηματικών στελεχών πρέπει να αναλάβουν πρωταρχικά οι ίδιες οι επιχειρήσεις
ως προσφορά τους στο κοινωνικό σύνολο



Μη Κρατικός / Μη Κερδοσκοπικός Οργανισμός (2)

⇒ Μεταπτυχιακές Σπουδές: ο ταχύτερος & αποτελεσματικότερος τρόπος για την προετοιμασία ανωτέρων / ανώτατων επιχειρηματικών στελεχών

ἀ ρ α

⇒ Η ανάληψη από τις επιχειρήσεις της ευθύνης για την προετοιμασία αυτή συνεπάγεται την δημιουργία και συνεχή ανανέωση Μεταπτυχιακών Προγραμμάτων Σπουδών με πλήρη αυτοτέλεια από

- * το επίσημο κρατικό εκπαιδευτικό σύστημα
- * αντίστοιχες πρωτοβουλίες ξένων Πανεπιστημίων



Μη Κρατικός / Μη Κερδοσκοπικός Οργανισμός (3)

- ⇒ Το ALBA ιδρύθηκε με πρωτοβουλία του ΣΕΒ & της ΕΕΔΕ
- ⇒ Το ALBA λειτουργεί υπό την αιγίδα του ΣΕΒ, της ΕΕΔΕ και του ΕΒΕΑ
- ⇒ Μέλη του ALBA είναι επιχειρήσεις που αποδέχονται την Μη Κερδοσκοπική ευθύνη της προετοιμασίας ανωτέρων / ανώτατων επιχειρηματικών στελεχών

Το ALBA αποτελεί πρωτοβουλία της Κοινωνίας των Πολιτών



Ποιότητας & Διεθνές Κύρος

- ⇒ Αναγνώριση του έργου του ALBA: Αποκλειστικά από
 - την Αγορά
 - την Ελληνική & Διεθνή Ακαδημαϊκή κοινότητα

- ⇒ Η υψηλή ποιότητας: προϋπόθεση επιβιώσεως του ALBA



Αναγνώριση του Έργου του ALBA από την Αγορά (1)

- ⇒ Πρόσληψη αποφοίτων του μονοετούς Προγράμματος MBA πλήρους απασχολήσεως: 92% μέσα στους πρώτους πέντε μήνες σε θέσεις της επιλογής τους
- ⇒ Συμμετοχή στις ημέρες σταδιοδρομίας του Προγράμματος: αριθμός συμμετεχόντων εκπροσώπων επιχειρήσεων υπερδιπλάσιος του αριθμού υποψηφίων για πρόσληψη
- ⇒ Ίδρυση: Επωνύμου Ακαδημαϊκής Έδρας, Επωνύμων Καθηγητικών Θέσεων, Ερευνητικής Καθηγητικής Θέσεως, με χρηματοδότηση Επιχειρήσεων/Επιχειρηματιών
- ⇒ Συμμετοχές στα Επιμορφωτικά Προγράμματα Στελεχών (και από το εξωτερικό)



Αναγνώριση του Έργου του ALBA από την Αγορά (2)

⇒ αριθμός αιτήσεων στο μονοετές Πρόγραμμα MBA πλήρους απασχολήσεως

ΣΤΑΤΙΣΤΙΚΑ ΣΤΟΙΧΕΙΑ ΑΡΙΘΜΟΥ ΑΙΤΗΣΕΩΝ, ΣΠΟΥΔΑΣΤΩΝ & ΑΠΟΦΟΙΤΩΝ

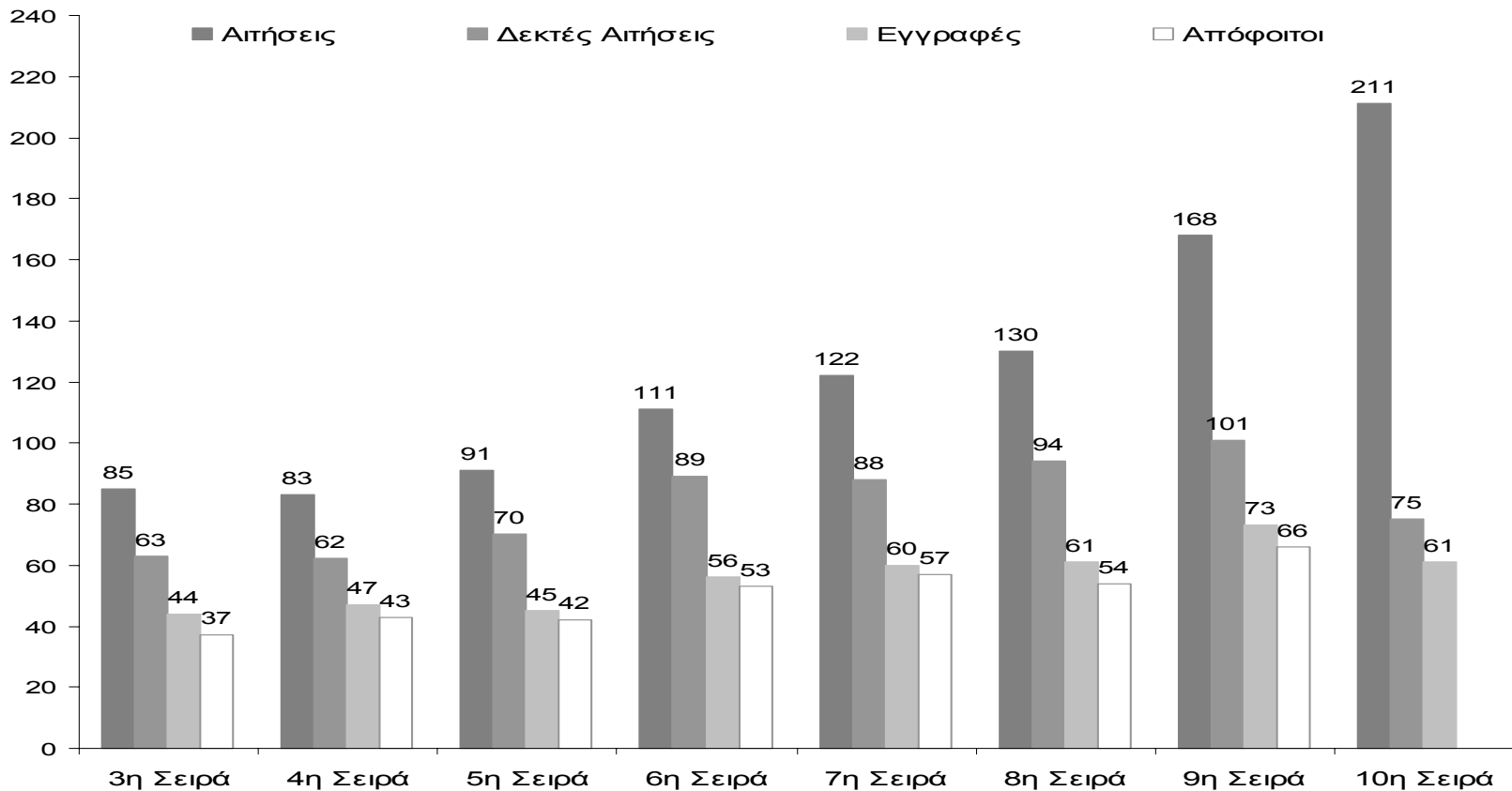

Συνέντευξη Τύπου, 14 Φεβρουαρίου 2002



Αναγνώριση του Έργου του ALBA από την Ελληνική & Διεθνή Ακαδημαϊκή Κοινότητα

- ⇒ Ερευνητικό έργο των Καθηγητών του ALBA
- ⇒ Ακαδημαϊκό Συμβούλιο
- ⇒ Επισκέπτες Καθηγητές στα Ακαδημαϊκά Προγράμματα και τα Επιμορφωτικά Προγράμματα Στελεχών
- ⇒ Προγράμματα Εφαρμοσμένης Έρευνας
- ⇒ Τα Διεθνή Συνέδρια του ALBA
- ⇒ Το Πρόγραμμα TITAN-INSEAD Visiting Professors
- ⇒ Διεθνείς Ακαδημαϊκές Συνεργασίες (Κογ University, Copenhagen Business School, Leipzig Graduate School of Management, Bordeaux School of Management)
- ⇒ Ευρωπαϊκός Διαγωνισμός 2001 Επιχειρηματικού Πλάνου



Η Κοινή Γνώμη για το ALBA (1)

(Αποτελέσματα Έρευνας Research International Hellas / Μάιος- Ιούνιος 2001)

Αξιολόγηση Μεταπτυχιακών Σπουδών στην Διοίκηση Επιχειρήσεων
Εσωτερικό κοινό ALBA: Σπουδαστές & Απόφοιτοι (167 απαντήσεις)

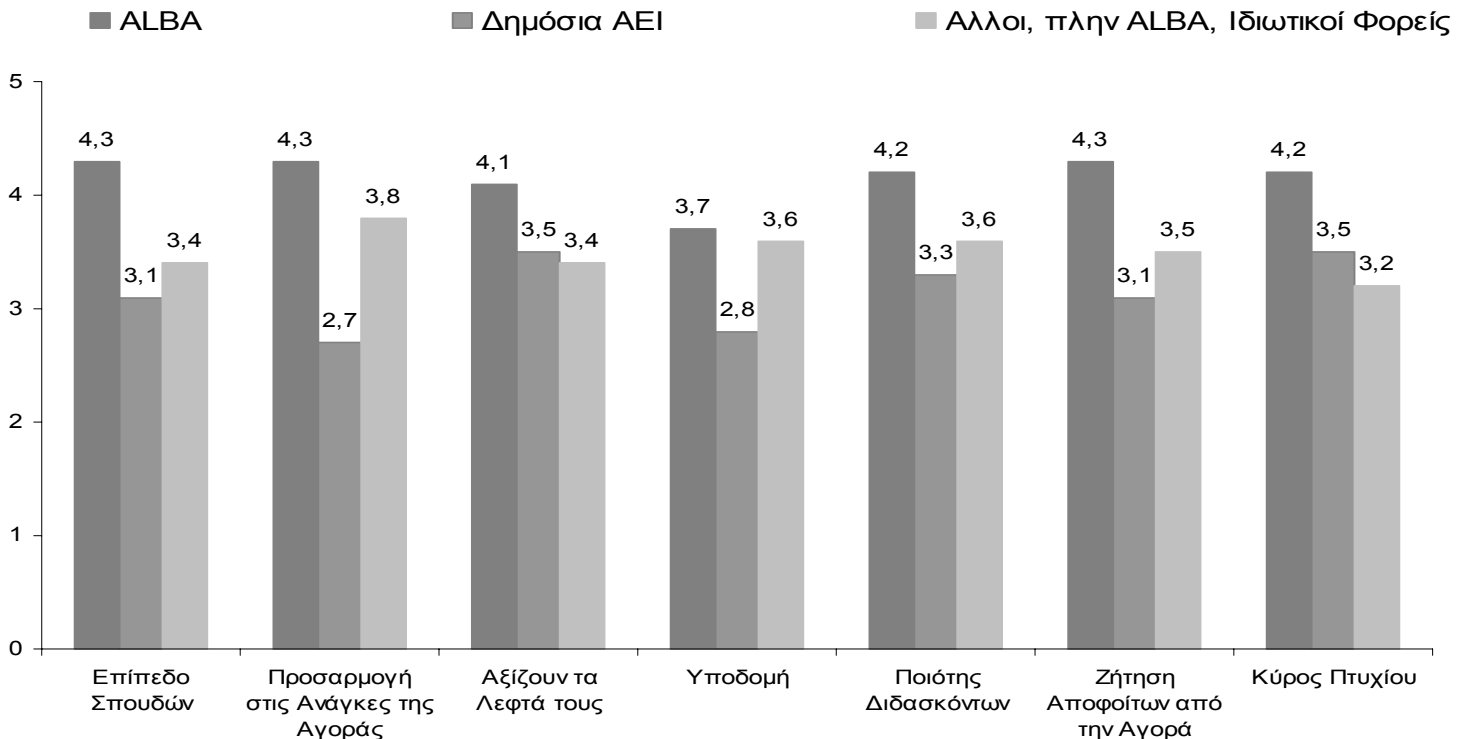

Μέσοι όροι Βαθμολογίας με άριστα το 5

Συνέντευξη Τύπου, 14 Φεβρουαρίου 2002



Η Κοινή Γνώμη για το ALBA (2)

(Αποτελέσματα Έρευνας Research International Hellas / Μάιος- Ιούνιος 2001)

Αξιολόγηση Μεταπτυχιακών Σπουδών στην Διοίκηση Επιχειρήσεων

Εσωτερικό κοινό ALBA: Γονείς Σπουδαστών & Αποφοίτων (177 απαντήσεις)

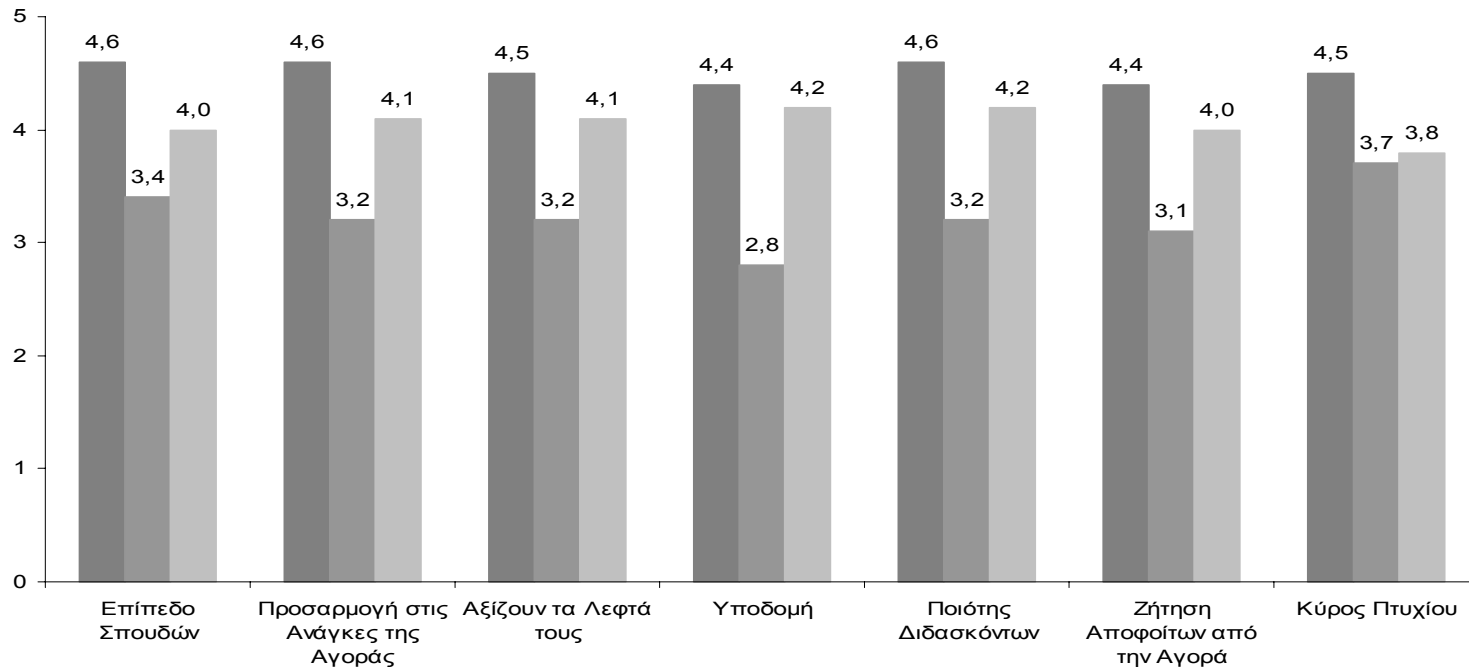

Μέσοι όροι Βαθμολογίας με άριστα το 5

Συνέντευξη Τύπου, 14 Φεβρουαρίου 2002



Η Κοινή Γνώμη για το ALBA (3)

(Αποτελέσματα Έρευνας Research International Hellas / Μάιος- Ιούνιος 2001)

Αξιολόγηση Μεταπτυχιακών Σπουδών στην Διοίκηση Επιχειρήσεων

Εξωτερικό Κοινό ALBA: Καθηγητές ΕΜΠ και Οικονομικών Πανεπιστημίων, Εργαζόμενοι Απόφοιτοι ΑΕΙ, Ανώτερα/Ανώτατα Στελέχη Εταιρειών (116 απαντήσεις)

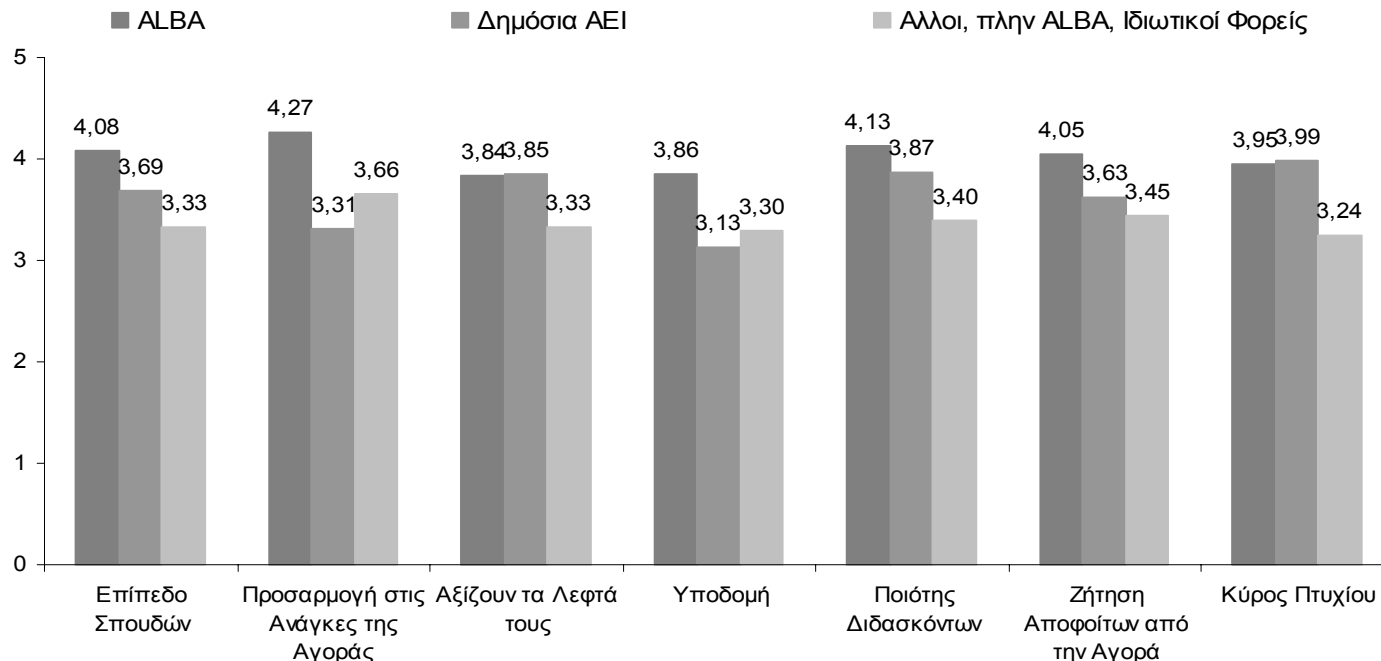



Η Κοινή Γνώμη για το ALBA (4)

(Αποτελέσματα Έρευνας Research International Hellas / Μάιος- Ιούνιος 2001)

Αξιολόγηση Μεταπτυχιακών Σπουδών στην Διοίκηση Επιχειρήσεων

Εξωτερικό Κοινό ALBA: Καθηγητές ΕΜΠ και Οικονομικών Πανεπιστημίων, Εργαζόμενοι Απόφοιτοι ΑΕΙ, Ανώτερα/Ανώτατα Στελέχη Εταιρειών που γνωρίζουν το ALBA (80 απαντήσεις)

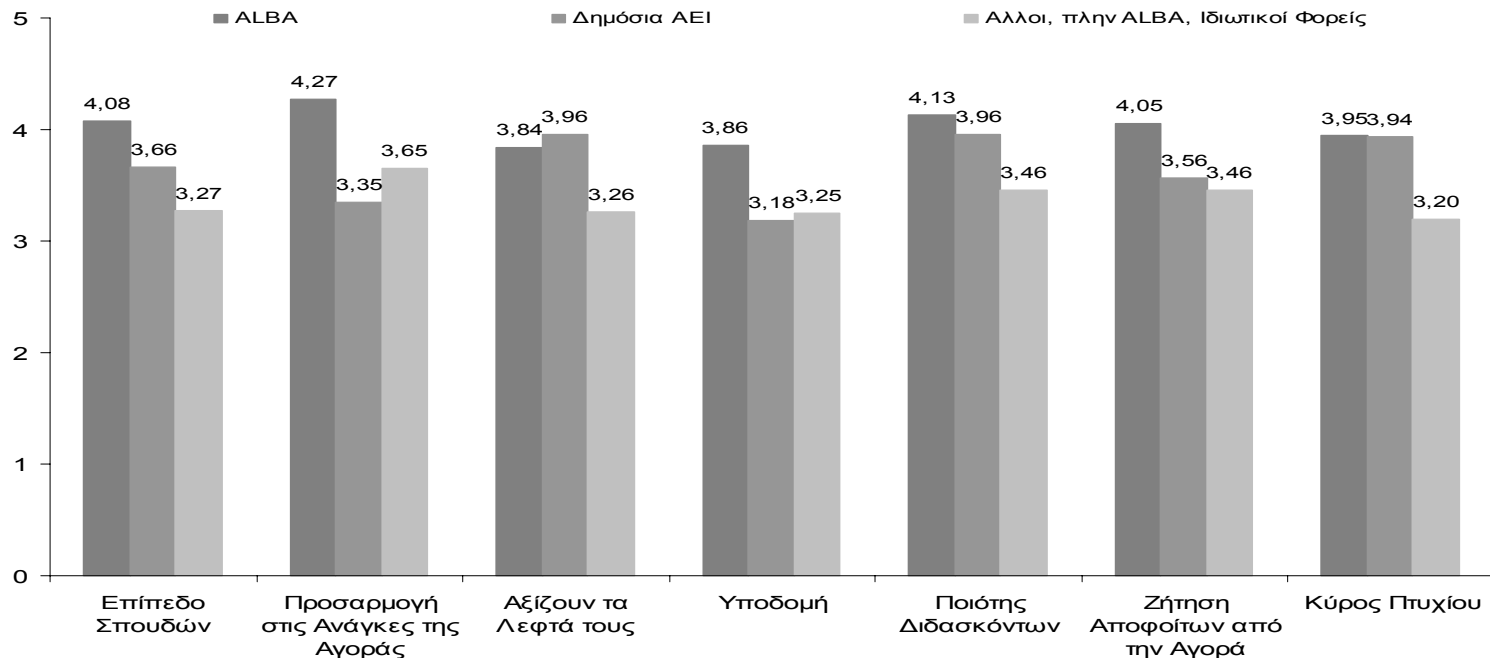

Μέσοι όροι Βαθμολογίας με άριστα το 5

Συνέντευξη Τύπου, 14 Φεβρουαρίου 2002



Νικόλαος Τραυλός, Πρύτανης

Κάτοχος της Επώνυμης Ακαδημαϊκής Έδρας

«Καίτη Κυριακοπούλου»



Η Ακαδημαϊκή ΤΑΥΤΟΤΗΤΑ του ALBA

⇒ **Μη-Κρατικός, Μη-Κερδοσκοπικός
Εκπαιδευτικός Φορέας Παροχής
Μεταπτυχιακών Σπουδών στη
Διοίκηση Επιχειρήσεων**

Μορφές Πανεπιστημίων

1. Κρατικά Πανεπιστήμια
2. Ιδιωτικά Πανεπιστήμια
3. Μη-Κρατικά, Μη-Κερδοσκοπικά Πανεπιστήμια



Μη-κρατικά, Μη-Κερδοσκοπικά Πανεπιστήμια

Μια πρωτοβουλία της **Κοινωνίας** των **Πολιτών** για τη δημιουργία **εναλλακτικών μορφών** Ανώτατης Εκπαίδευσης μέσα από **δοκιμασμένα** και **πετυχημένα** σχήματα του εξωτερικού.

π.χ. HARVARD, MIT, INSEAD κλπ

Τα Μη-Κρατικά, Μη-Κερδοσκοπικά Πανεπιστήμια δεν έχουν μετόχους-ιδιοκτήτες, αλλά είναι οργανισμοί Κοινωφελούς Σκοπού.

Δεν στοχεύουν στη δημιουργία και διανομή κερδών σε μετόχους-ιδιοκτήτες, αλλά στοχεύουν στη:

- ⇒ Μεγιστοποίηση της Ποιότητας των Σπουδών που προσφέρουν,
- ⇒ Δημιουργία Νέας Γνώσης χρήσιμης για την επίλυση πρακτικών προβλημάτων στην παροχή άριστης εξυπηρέτησης στους φοιτητές και



⇒ Δημιουργία Στελεχών που πέρα από **Γνώσεις** και **Επιδεξιότητες** διακρίνονται για το

- **ΗΘΟΣ** τους και την **ΚΟΙΝΩΝΙΚΗ** τους **ΕΥΑΙΣΘΗΣΙΑ**, καθώς επίσης και για τις ικανότητές τους να παίξουν
- **ΗΓΕΤΙΚΟ ΡΟΛΟ** και να γίνουν
- **ΚΑΤΑΛΥΤΕΣ ΑΛΛΑΓΗΣ** της **ΕΛΛΗΝΙΚΗΣ ΚΟΙΝΩΝΙΑΣ** στη **Νέα Εποχή** που εισερχόμεθα.



ΕΚΠΑΙΔΕΥΣΗ - ΚΕΡΔΟΣ - ΚΟΙΝΩΝΙΚΟ ΑΓΑΘΟ

Δεν αρνούμεθα το ΚΕΡΔΟΣ σαν κινητήρια δύναμη της Οικονομίας και της προόδου, αλλά πιστεύουμε πως η μεγιστοποίηση του κέρδους δεν μπορεί να είναι ο στόχος μιας παραγωγικής διαδικασίας ενός προϊόντος ή υπηρεσίας, όπως η **Εκπαίδευση** και ιδιαίτερα η **Έρευνα** που έχει έντονο το στοιχείο του «**ΚΟΙΝΩΝΙΚΟΥ ΑΓΑΘΟΥ**».



Κοινωνικό Αγαθό (1)

Η Έρευνα, είτε ως Βασική, είτε ως Εφαρμοσμένη είναι κατά κύριο μέρος «**ΚΟΙΝΩΝΙΚΟ ΑΓΑΘΟ**», δηλαδή αποδέκτες των ωφελειών της δεν είναι μόνο οι ιδιώτες και οι επιχειρήσεις, που ενδεχομένως αγοράζουν τα πορίσματά της αλλά και το ευρύτερο ΚΟΙΝΩΝΙΚΟ ΣΥΝΟΛΟ το οποίο έχει δωρεάν πρόσβαση μέσα από τα επιστημονικά περιοδικά και το διαδίκτυο στη νέα γνώση που η έρευνα δημιουργεί.



Κοινωνικό Αγαθό (2)

Επειδή ακριβώς η έρευνα έχει έντονο το στοιχείο του «ΚΟΙΝΩΝΙΚΟΥ ΑΓΑΘΟΥ», δεν υπάρχει οικονομικό συμφέρον για επιχειρήσεις που επιδιώκουν τη μεγιστοποίηση του κέρδους να ασχολούνται με την έρευνα και να διοχετεύουν στην Κοινωνία τα πορίσματά της. Σε ένα τέτοιο περιβάλλον η δημιουργία Νέας Γνώσης ατονεί.

Δεν είναι τυχαίο, αλλά ακριβώς για αυτό το λόγο, τα Διεθνή Φυτώρια Δημιουργίας Νέας Γνώσης, τα κορυφαία δηλ. Πανεπιστήμια του Εξωτερικού, λειτουργούν είτε ως Κρατικά Πανεπιστήμια είτε ως Μη-Κρατικά, Μη-Κερδοσκοπικά.



Όραμα

Το ALBA από την πρώτη ημέρα λειτουργίας του έθεσε ως όραμά του να διακριθεί διεθνώς σαν Κέντρο Ακαδημαϊκής Αριστείας εφάμιλλο των καλύτερων, Διεθνώς, Μεταπτυχιακών Σχολών Διοίκησης Επιχειρήσεων.



Επί μέρους Στόχοι:

- ⇒ Υψηλά ποιοτικά κριτήρια των ακαδημαϊκών του προγραμμάτων
- ⇒ Στενή σύνδεση με την επιχειρηματική κοινότητα
- ⇒ Αφοσίωση στην επιστημονική, επαγγελματική και ηθική ανάπτυξη των φοιτητών του
- ⇒ Δημιουργία ΗΓΕΤΙΚΩΝ ΠΡΟΣΩΠΙΚΟΤΗΤΩΝ
- ⇒ ΠΟΛΟΣ ΕΛΞΗΣ ΚΟΡΥΦΑΙΩΝ ΕΠΙΣΤΗΜΟΝΩΝ ΤΗΣ ΔΙΑΣΠΟΡΑΣ
- ⇒ ΔΙΕΘΝΗΣ ΠΡΟΣΑΝΑΤΟΛΙΣΜΟΣ
- ⇒ Δημιουργία Νέας Γνώσης και συμβολή στην ανάπτυξη της επιστήμης σε διεθνή κλίμακα.



Τι έχουμε Επιτύχει (1)

- ⇒ Άμεση Διεθνή Ακαδημαϊκή Αναγνώριση
- ⇒ Άμεση αναγνώριση της υψηλής ποιότητας των αποφοίτων μας
- ⇒ Συμβολή στην Αναβάθμιση της ποιότητας των Μεταπτυχιακών Προγραμμάτων των Κρατικών Πανεπιστημίων



Τι έχουμε Επιτύχει (2)

- ⇒ Προσφορά στο ΚΟΙΝΩΝΙΚΟ ΣΥΝΟΛΟ με τη διοργάνωση 44 εκδηλώσεων διάχυσης της Γνώσης στην Αγορά και στη Κοινωνία.
 - (2000) Συνέδριο EFMA
 - (2002) Συνέδριο OKLC

- ⇒ Δημιουργία **ΝΕΑΣ ΓΝΩΣΗΣ** μέσα από **ΑΚΑΔΗΜΑΪΚΗ ΕΡΕΥΝΑ** που συμβάλει στη διαμόρφωση της επιστήμης διεθνώς.



Τι έχουμε Επιτύχει (3)

- ⇒ **Δημιουργία Νέας Γνώσης με ανάληψη 23 Προγραμμάτων Εφαρμοσμένης Έρευνας σε συνεργασία με επιχειρήσεις και Πανεπιστήμια του εξωτερικού**
- ⇒ **Προσέλκυση στην Ελλάδα ως επισκεπτών καθηγητών, 127 κορυφαίων Ελλήνων και αλλοδαπών Πανεπιστημιακών Δασκάλων από όλο τον κόσμο. 34 εξ' αυτών είναι Έλληνες της Διασποράς.**



Τι έχουμε Επιτύχει (4)

- ⇒ **Δημιουργία** μιας ομάδας 15 Μονίμων Καθηγητών στο ALBA που έχουν σαν κύριο μέλημά τους τη **ΔΙΔΑΣΚΑΛΙΑ**, την **ΕΡΕΥΝΑ** και την **ΚΑΘΟΔΗΓΗΣΗ ΤΩΝ ΦΟΙΤΗΤΩΝ** μας.

Η ομάδα αυτή περιλαμβάνει **διακεκριμένους Έλληνες** Πανεπιστημιακούς που άφησαν τη **σιγουριά** αξιοζήλευτων Πανεπιστημιακών θέσεων στο **εξωτερικό** ή και το **εσωτερικό** και συστρατεύθηκαν στην υλοποίηση του οράματος του ALBA



Πως τα επιτύχαμε . . .

- ⇒ Με την **Αυστηρή Επιλογή** και **Δοκιμασία** των φοιτητών μας
- ⇒ Με την **Αυστηρή Επιλογή** των Καθηγητών και του Διοικητικού Προσωπικού μας
- ⇒ Με τη Δημιουργία μια Ομαδικής Κουλτούρας που καλλιεργεί την **Αφοσίωση** του προσωπικού μας στο **Όραμα** του ALBA.
- ⇒ Με την παροχή κινήτρων ώστε οι ΚΑΘΗΓΗΤΕΣ ΤΟΥ ALBA να απασχολούνται **κυρίως** με τα **Πανεπιστημιακά τους καθήκοντα**, όπως ακριβώς **συμβαίνει** στα κορυφαία Πανεπιστήμια του Εξωτερικού.



... Πως τα επιτύχαμε

- ⇒ ΧΩΡΙΣ ΟΥΤΕ ΜΙΑ ΔΡΑΧΜΗ ΑΠΟ ΤΟ ΚΡΑΤΟΣ
- ⇒ ΜΕ ΤΗΝ ΑΝΙΔΙΟΤΕΛΗ ΒΟΗΘΕΙΑ ΤΟΥ ΙΔΙΩΤΙΚΟΥ ΤΟΜΕΑ, ΕΠΙΧΕΙΡΗΣΕΩΝ ΚΑΙ ΕΥΠΟΡΩΝ
- Καταπίστευμα 500 εκ. Δρχ. από την κυρία Καίτη Κυριακοπούλου και τον κ. Οδυσσέα Κυριακόπουλο
- Καταπίστευμα 300 εκ. Δρχ. από τον ΟΜΙΛΟ ΕΠΙΧΕΙΡΗΣΕΩΝ ΔΕΛΤΑ, εις μνήμην του ιδρυτού της Αριστείδη Δασκαλόπουλου
- Καταπίστευμα 250 εκ. Δρχ. από την EFG EUROBANK – ERGASIAS εις μνήμην του ιδρυτού της Τράπεζας ΕΡΓΑΣΙΑΣ Κωνσταντίνου Καψάσκη



... Πως τα επιτύχαμε

- ⇒ Καταπίστευμα 150 εκ. Δρχ. από τον κ. Δημήτρη Μαύρο, στο όνομα και προς τιμήν του πατέρα του κ. Γεωργίου Δ. Μαύρου
- ⇒ Καταπίστευμα 150 εκ. Δρχ. από το Ίδρυμα ΠΑΠΑΣΤΡΑΤΟΥ, στο όνομα Τάσου Παπαστράτου
- ⇒ Χορηγία 100 εκ. Δρχ. από την Α.Ε. ΤΣΙΜΕΝΤΩΝ ΤΙΤΑΝ, για τη χρηματοδότηση του προγράμματος συνεργασίας του ALBA με τη Μεταπτυχιακή Σχολή Διοίκησης Επιχειρήσεων INSEAD



Καταπίστευμα . . .

Ο θεσμός αυτός, Αγγλοσαξωνικής Προέλευσης, εφαρμόζεται επιτυχώς για πολλά χρόνια κυρίως στη Βόρεια Αμερική και Ευρώπη και πρόσφατα εισάγεται και σε χώρες όπως η Κίνα, η Ινδία, η Ιαπωνία, η Τουρκία και αρκετές πρώην σοσιαλιστικές χώρες.



... Καταπίστευμα

Ένας ιδιώτης ή και επιχείρηση παρέχει **ΔΩΡΕΑ**, χωρίς **ΟΡΟΥΣ** και **ΑΝΤΑΛΛΑΓΜΑΤΑ** ένα σεβαστό ποσό χρημάτων, **ΚΑΤΑΠΙΣΤΕΥΜΑ** ("ENDOWMENT"), σε κάποιο ανώτατο εκπαιδευτικό ίδρυμα, το οποίο με δικές του **διαφανείς** και **ανεξάρτητες εσωτερικές** διαδικασίες, επιλέγει κάποιο διακεκριμένο επιστήμονα **διεθνούς κύρους** για το διορισμό σε Θέση / Έδρα που θα επιδοτείται από τους πόρους του καταπιστεύματος και θα φέρει το όνομα της επιλογής του Δωρητή.

ΕΔΡΑ	500 εκ. Δρχ. και επάνω
ΚΑΘΗΓΗΤΙΚΗ ΘΕΣΗ	250 εκ. Δρχ – 500 εκ. Δρχ.
ΕΡΕΥΝΗΤΙΚΗ ΘΕΣΗ	250 εκ. Δρχ. – 500 εκ. Δρχ.



Λέξεις Κλειδιά

- ⇒ Σημαντική Δωρεά (καταπίστευμα) / Χωρίς όρους και ανταλλάγματα / Επιλογή Διακεκριμένου επιστήμονα / Με διαφανείς ανεξάρτητες εσωτερικές διαδικασίες
- ⇒ Η μόνη ανταλλαγή είναι η ικανοποίηση του Δωρητή πως συμβάλλει στην κοινωνική ευημερία
- ⇒ Σε αρκετές χώρες το κράτος ενθαρρύνει αυτές τις πρωτοβουλίες με την παροχή **φορολογικών απαλλαγών.**



Επίλογος . . .

Στη σημερινή εποχή της ΚΟΙΝΩΝΙΑΣ ΤΗΣ ΓΝΩΣΗΣ που η Γνώση και ο ανθρώπινος παράγοντας παίζουν σημαντικότερο ρόλο από τα μηχανήματα και τις πρώτες ύλες της εποχής της ΒΙΟΜΗΧΑΝΙΚΗΣ ΕΠΑΝΑΣΤΑΣΗΣ, η χώρα μας έχει την ευκαιρία να **μεγαλουργήσει ξανά**, αν μπορέσει να συγκεντρώσει όλους τους λαμπρούς επιστήμονες που διαπρέπουν στο εξωτερικό, σε ένα σύγχρονο Εκπαιδευτικό Ίδρυμα που προσελκύει φοιτητές από **όλο τον κόσμο**.



Επίλογος . . .

Η χώρα μας έχει συγκριτικό πλεονέκτημα στην **ΕΚΠΑΙΔΕΥΣΗ** λόγω προϋστορίας, παράδοσης και ικανοτήτων της φυλής μας.

Το ALBA δημιουργεί ένα **ΡΕΑΛΙΣΤΙΚΟ ΕΘΝΙΚΟ ΟΡΑΜΑ** και συμβάλλει στην υλοποίησή του.





ALBA
Athens Laboratory of Business Administration



Χαρίδημος Τσούκας, Καθηγητής Οργάνωσης & Διοίκησης

στην Ερευνητική Καθηγητική Θέση «Γεώργιος Δ. Μαύρος»



Η Ακαδημαϊκή Έρευνα που Διεξάγεται στο ALBA

Η ερευνητική αποστολή μας:

- ⇒ ένα διεθνούς ακτινοβολίας *εργαστήριο ιδεών* στη Διοίκηση Επιχειρήσεων



Σε τι αποσκοπεί;

- ⇒ Να συνεισφέρει στην παραγωγή νέας γνώσης στο επιστημονικό πεδίο της Διοίκησης Επιχειρήσεων διεθνώς, η εγκυρότητα της οποίας θα κρίνεται με τα απαιτητικότερα κριτήρια που ισχύουν στη διεθνή ακαδημαϊκή κοινότητα
- ⇒ Να μελετηθούν συστηματικά θέματα που αφορούν τις επιχειρήσεις που λειτουργούν στην Ελλάδα, έτσι ώστε να παράγεται έγκυρη *και* χρήσιμη γνώση
- ⇒ Να φέρει σε επαφή την ελληνική επιχειρηματική κοινότητα με την τελευταία λέξη στη θεωρία και πρακτική του μάνατζμεντ διεθνώς
- ⇒ Να ανανεώνει διαρκώς τη διδασκαλία με τα τελευταία πορίσματα της έρευνας



Με δυό λόγια:

Η έρευνά μας στο ALBA στοχεύει στην παραγωγή έγκυρης και χρήσιμης γνώσης.

Αρχή μας είναι:

- ⇒ ερεύνησε τοπικά, σκέψου οικουμενικά, δημοσίευσε διεθνώς
- ⇒ παράγουμε ενδιαφέρουσα γνώση



Πως υλοποιείται;

- ⇒ Με δημοσιεύσεις στα καλύτερα διεθνώς ακαδημαϊκά περιοδικά
(π.χ. *Journal of Finance, Management Science, Journal of Applied Psychology, Accounting, Organizations and Society, Strategic Management Journal, Journal of Product Innovation Management, Communications of the ACM, Journal of Management Studies*, κλπ)

Συνολικός αριθμός άρθρων σε κορυφαία διεθνή περιοδικά: 170

Ακαδημαϊκό έτος 2000-2001: 30



⇒ Με τη συγγραφή και την επιμέλεια βιβλίων

Συνολικός αριθμός βιβλίων, ειδικών τευχών
περιοδικών και μονογραφιών: 14

Ακαδημαϊκό έτος 2000-2001: 5

⇒ Με τη συνεισφορά άρθρων σε συλλογικούς
τόμους

Συνολικός αριθμός σχετικών άρθρων: 26

Ακαδημαϊκό έτος 2000-2001: 6



⇒ Με εισηγήσεις σε διεθνή συνέδρια

Συνολικός αριθμός εισηγήσεων σε διεθνή συνέδρια: 232

Ακαδημαϊκό έτος 2000-2001: 12

⇒ Με εργασίες εν εξελίξει (working papers)

Συνολικός αριθμός: 90

Ακαδημαϊκό έτος 2000-2001: 52



- ⇒ Με τη διοργάνωση υψηλού κύρους διεθνών ακαδημαϊκών συνεδρίων
- *4th Annual Conference Multinational Finance Society, Θεσσαλονίκη, 1997, +300 σύνεδροι*
 - *European Financial Management Association Conference, Ιούλιος 2000, Αθήνα, +400 σύνεδροι*
 - *The Third European Conference on Organizational Knowledge, Learning, and Capabilities, Απρίλιος 2002, Αθήνα, 400 σύνεδροι*



- ⇒ Με τη διοργάνωση υψηλής ποιότητας συνεδρίων που ενδιαφέρουν πρωτίστως τις επιχειρήσεις
 - *New Times, New Challenges: Managing People in the Knowledge Organization*, Απρίλιος 2000, +100 σύνεδροι

- ⇒ Με την πυκνή επαφή με τον Ελληνικό Τύπο
 - Αρθρογραφία, περιλήψεις άρθρων και εισηγήσεων καθηγητών του ALBA



Ερευνητικά Κέντρα

- ⇒ Κέντρο για τη Διαχείριση της Οργανωσιακής Γνώσης (2000)

Πρώτη Χορηγία : MICROSOFT HELLAS S.A.

- ⇒ Ετοιμάζονται:
- Ερευνητικά Κέντρα
 - στη Χρηματοοικονομική
 - το Μάρκετινγκ
 - τη Μελέτη Οργανισμών Παροχής Υπηρεσιών



Διδακτορική Έρευνα

Επίσημη συνεργασία με το Copenhagen Business School για την εκπόνηση διδακτορικών διατριβών, υπό την επίβλεψη καθηγητών του ALBA



Παραδείγματα Πρόσφατης Έρευνας στο ALBA

- ⇒ Οι επιπτώσεις από την υιοθέτηση των προτάσεων της Επιτροπής Cadbury στην οικονομική επίδοση των εταιριών που είναι εισηγμένες στο Χρηματιστήριο του Λονδίνου (Νικόλαος Τραυλός)
- ⇒ Ποιοί στρατηγικοί παράγοντες μάρκετινγκ οδηγούν τις ελληνικές επιχειρήσεις σε επιτυχία (Βασίλης Θεοχαράκης)



- ⇒ Πως μαθαίνουν οι εργαζόμενοι στο χώρο εργασίας - Ηγεσία και Συναισθηματική Νοημοσύνη (Ολγα Επιτροπάκη)

- ⇒ Η λειτουργική αποδοτικότητα ελληνικών νοσοκομείων – Η ικανοποίηση των πελατών από τις τραπεζικές υπηρεσίες (Αντρέας Αθανασόπουλος)

- ⇒ Η παραγωγή, διάχυση, και χρησιμοποίηση νέας γνώσης στις εταιρίες εντάσεως γνώσης (Χαρίδημος Τσούκας, Νίκος Μυλωνόπουλος, και Χριστίνα Βελισκάκη)